



F E L V É T E L I

K A L A U Z

2 0 2 1

FELVÉTELI KALAUZ -2021

Az ELTE BGGyK HÖK által szerkesztett
segédlet, felvételiző diákoknak

Budapest, 2021. január 11.

Tartalom

- Mindent az alapszokról
- Szakirányok színessége a szakon
- Mikor, mit, mivel párosíthatok?
- Légy mester a Bárczin
- Mennyi pontot gyűjtsek?
- Hogyan tovább?
 - Mi a helyzet a kollégiummal?
 - Erasmus a Bárczin
 - Egyetemi élet
- Iránytű az eligazodáshoz - hasznos linkek



MINDENT AZ ALAPSZAKRÓL

Az alapképzés célja, olyan gyógypedagógusok képzése, akik rendelkeznek a gyógypedagógia és határtudományai (orvostudomány, pszichológia, pedagógia, szociológia) korszerű ismereteivel és mindazzal a szakterületi és gyakorlati tudással, melyet felhasználva képesek segítséget nyújtani a fogyatékos emberek számára, az ő fejlesztésük, rehabilitációjuk és társadalmi integrációjuk érdekében. Képesek választott szakirányukon, szakirányaikon a sérült, fogyatékos, akadályozott emberek szakszerű segítésére, gyógypedagógiai fejlesztésére, nevelésére, oktatására, rehabilitációjára és rehabilitációjára.

A képzésről bővebb információk a január 28-ai ONLINE Nyílt Napon vagy az Educaton.

Mi ott leszünk! És te?



SZAKIRÁNYOK SZÍNESSÉGE A SZAKON

A Bárczin 8 szakirány közül választhatok. Vannak olyan szakirányok, amit párosíthatok más szakiránnyal és van olyan, amit nem. Ilyen például a logopédia szakirány. A következő oldalakon a szakirányokat mutatjuk be nektek. Reméljük többhöz is kedvet kaptok, mert garantáljuk, hogy mindegyiknek megvan a maga varázsa.

Autizmus spektrum pedagógiája

A szakirány az autizmussal élő gyermekek, fiatalok és felnőttek speciális nevelési, fejlesztési szükségleteinek megállapítására, fejlesztési tervek kidolgozására, a gyógypedagógiai feladatok ellátására készít fel az egészségügy, korai fejlesztés, oktatás valamint a szociális intézmények színterein.



Értelmileg akadályozottak pedagógiája

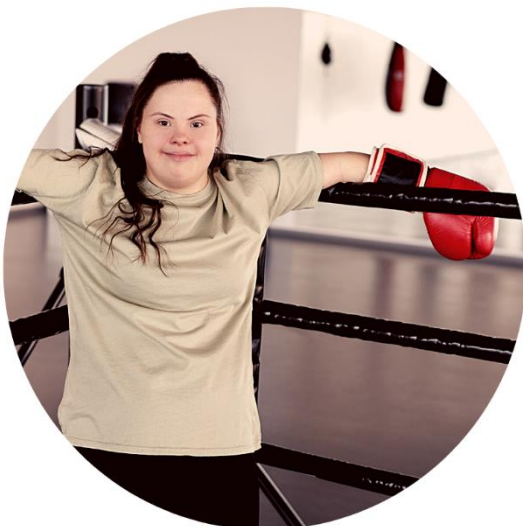

A szakirány a korai fejlesztés, a speciális óvodai és iskolai nevelés, oktatás színterein biztosított gyógypedagógiai segítségnyújtásra, az értelmileg akadályozott és halmozottan fogyatékos gyermekek, fiatalok, felnőttek nevelésére, oktatására, fejlesztésére, egyéni és csoportos fejlesztő valamint terápia foglalkozások irányítására készít fel.

Hallássérültek pedagógiája

A szakirány a csecsemő-, gyermek-, ifjúkorú, és felnőtt hallássérültek szakszerű gyógypedagógiai ellátására készít fel, a végzett szakemberek speciális óvodai, iskolai nevelési és differenciált oktatási feladatokat látnak el, illetve a hallássérült felnőttek rehabilitálását végzik.

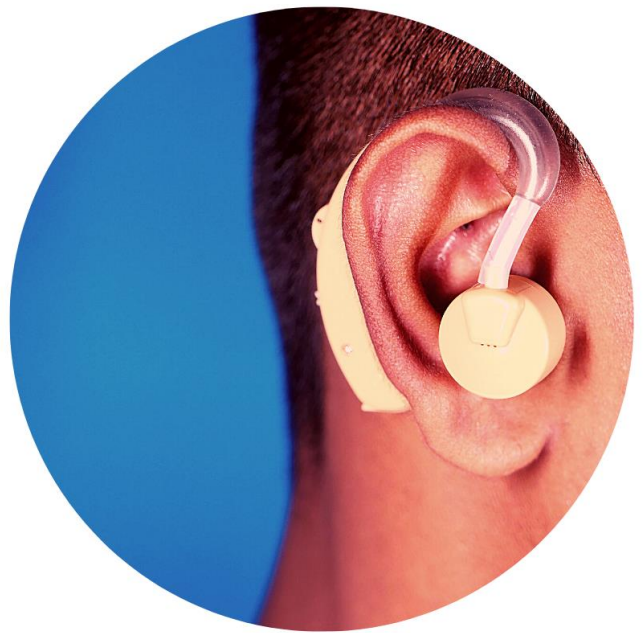

Látássérültek pedagógiája



A szakirány a látássérülés felismerésére, a látássérült gyermekek korai gondozására, fejlesztésére, speciális óvodai és iskolai nevelésére, oktatására, valamint látássérült felnőttek foglalkoztatására és komplex rehabilitációjára készít fel.

Logopédia



A szakirány a beszéd-, hang- és nyelvi zavarok felismerésére, a logopédiai segítségre szoruló gyermekek kiválasztására, korai gondozására és rehabilitációjára, valamint a 3–18 éves korosztály körében nevelési, oktatási, fejlesztési, terápiai feladatok tervezésére és ellátására készít fel. A logopédia szakirány csak egy szakirányos képzésben végezhető.

Pszichopedagógia

A szakirány a nehezen kezelhető, személyiség- viselkedés- és teljesítményzavarokkal, tanulási zavarokkal küzdő gyermekek, fiatalok, felnőttek oktatására, gyógyító nevelésére, gondozására, társadalmi beilleszkedésük elősegítésére készít fel.



Szomatopedagógia

A szakirány a mozgáskorlátozottság felismerésére, a mozgáskorlátozott, valamint halmozottan fogyatékos gyermekek, fiatalok és felnőttek korai gondozására, fejlesztésére, óvodai és iskolai nevelésére, oktatására, foglalkoztatására és mozgásnevelésére készít fel.



Tanulásban akadályozottak pedagógiája



A szakirány a tanulásban akadályozott – enyhén értelmi fogyatékosnak minősítettek, illetve nehezen tanuló – gyermekek, fiatalok speciális nevelési szükségleteinek megállapítására, gyógypedagógiai nevelési, oktatási, fejlesztési, terápiás és prevenciósz feladatok ellátására készít fel.



MIKOR, MIT ÉS MIVEL PÁROSÍTHATOK?

A szakirány-választás a képzés második szemeszterében történik. A szakirányok közül - a Kar által megállapított feltételek szerint - egyet vagy kettőt lehet választani:

| | |
|---------------------------------------|---------------------------------------|
| Autizmus spektrum pedagógiája | Értelmileg akadályozottak pedagógiája |
| Autizmus spektrum pedagógiája | Hallássérültek pedagógiája |
| Autizmus spektrum pedagógiája | Pszichopedagógia |
| Autizmus spektrum pedagógiája | Szomatopedagógia |
| Autizmus spektrum pedagógiája | Tanulásban akadályozottak pedagógiája |
| Értelmileg akadályozottak pedagógiája | Hallássérültek pedagógiája |
| Értelmileg akadályozottak pedagógiája | Látássérültek pedagógiája |
| Értelmileg akadályozottak pedagógiája | Pszichopedagógia |
| Értelmileg akadályozottak pedagógiája | Szomatopedagógia |
| Hallássérültek pedagógiája | Látássérültek pedagógiája |
| Hallássérültek pedagógiája | Tanulásban akadályozottak pedagógiája |
| Látássérültek pedagógiája | Pszichopedagógia |
| Látássérültek pedagógiája | Szomatopedagógia |
| Látássérültek pedagógiája | Tanulásban akadályozottak pedagógiája |
| Logopédia | |
| Pszichopedagógia | Tanulásban akadályozottak pedagógiája |
| Szomatopedagógia | Tanulásban akadályozottak pedagógiája |

LÉGY MESTER A BÁRCZIN

Három féléves, 90 kredites képzés? Nekem jöhet!

Jelentkezz most a Bárczi levelezős mester képzésére, hogy magadnak tudj még egy specializációt!

Miket fogadunk el a jelentkezés során?

Bármely:

- szakirányon szerzett gyógypedagógiai szakos BA diploma,
- szakon, szakterületen, szakágon szerzett főiskolai szintű gyógypedagógus diploma,
- gyógypedagógiai tanári oklevél

LÉGY MESTER A BÁRCZIN

Képzések

Gyógypedagógia mesterképzési szak

Három féléves, 90 kredites képzés, nappali vagy levelező tagozaton, egy választott specializáción végezhető. A mesterképzési (MA) szakra bármely szakirányon szerzett gyógypedagógia szakos (BA) alapdiplomával vagy korábban bármely szakon, szakterületen, szakágon szerzett főiskolai szintű gyógypedagógus vagy gyógypedagógiai tanári oklevéllel lehet jelentkezni. A szakon jelenleg a gyógypedagógiai terápia specializáció választható.

Gyógypedagógia-tanár mesterképzési szak

Három féléves, 90 kredites képzés, levelező tagozaton végezhető. A mesterképzési (MA) szakra bármely szakirányon szerzett gyógypedagógia szakos (BA) alapdiplomával vagy korábban bármely szakon, szakterületen, szakágon szerzett főiskolai szintű gyógypedagógus vagy gyógypedagógiai tanári oklevéllel lehet jelentkezni. A gyógypedagógia-tanár mesterképzési szak kerestféléves eljárásban indul, a következő évfolyamra 2021 őszén lehet majd jelentkezni – a képzés 2022 februárjában kezdődik.



MENNYI PONTOT GYŰJTSEK?

Az előző években a következő módon alakultak a felvételi ponthatárok:

| | alapképzés | | | | mesterképzés | | | |
|-------------|------------|------------|------------|------------|--------------|-------------|-----------|-----------|
| | nappali | | levelező | | nappali | | levelező | |
| | állami | önköltség | állami | önköltség | állami | önköltség | állami | önköltség |
| 2020 | 381 | 394 | 383 | 386 | n.i. | n.i. | 67 | 63 |
| 2019 | 391 | 431 | 393 | 394 | 66 | n.i. | 54 | 72 |
| 2018 | 393 | 462 | 396 | 398 | 60 | n.i. | 54 | 53 |
| 2017 | 393 | 393 | 400 | 400 | 54 | n.i. | 71 | 56 |



MI A HELYZET A KOLLÉGIUMMAL?

Amennyiben egyetemi éveidet a kollégiumban szeretnéd tölteni, pályázásod során a következőkért kapsz pontot:

- szociális rászorultság
- tanulmányi eredmények
- az állandó lakhely Budapesttől való távolsága alapján
- kiemelkedő tanulmányi- és sportteljesítmény

A pályázás menete elektronikus úton zajlik, ahová az igazolásokat lehet feltölteni.

Fontos szempontok:

- az igazolás hivatalos legyen,
- .jpg vagy .pdf formátumban legyen feltöltve,
- idegennyelvű igazolások esetében, a magyar nyelvű fordítás csatolása kötelező
- hiánypótlási időszakban van lehetőség a hiányzó dokumentumokat pótolni

Bővebb információkért látogass el:

<http://kolhok.elte.hu/>



ERASMUS A BÁRCZIN

Ki lehet menni:

- tanulmányi félévre
- gyakorlati félévre = évközi gyakorlat vagy terepgyakorlat is teljesíthető külföldön,

Külföldi tanulmányutakra, gyakorlatra biztos nyelvtudással lehet pályázni. A hallgatók hagyományosan a tavaszi félévet töltik a fogadó egyetemen (3-5 hónap), de lehetőség van akár a diploma megszerzését követően is kiutazni.

Partneregyetemeink vannak Belgiumban, Finnországban, Lengyelországban, Romániában, Spanyolországban, Svájcban, Svédországban, Szlovákiában, Németországban, Ausztriában, Portugáliában.

További részletekért látogasd meg:

<https://barczi.elte.hu/content/erasmus-hallgatok.c3c.27?m=170>



EGYETEMI ÉLET

Számos rendezvénnyel színesítjük a hallgatók mindennapjait többek között ezekkel:

Hallgatói rendezvényeink

- ***Nyílt nap (2021. január 28. (csütörtök) ONLINE)***
- Campus Discovery
- Gólyatábor, Gólyaavató, Gólyabál
- Bárczi Orientációs Napok
- Karácsonyi vásár
- Puncs
- Egészségnap
- Bárczi Gyógytea
- Összegyetemi ELTE-s bulik



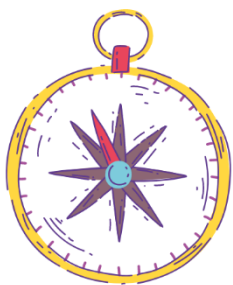

IRÁNYTŰ AZ ELIGAZODÁSHOZ – HASZNOS LINKEK

ELTE Bárczi Gusztáv Gyógypedagógiai Kar - Cím: 1097
Budapest, Ecseri út 3.

Kari honlap: www.barczi.elte.hu

Tanulmányi Hivatal elérhetősége:
th@barczi.elte.hu

Kari Facebook oldal:
<https://www.facebook.com/eltebggyk>

HÖK honlap: www.barczihok.elte.hu

HÖK Facebook oldal:
<https://www.facebook.com/barczihok>

HÖK elérhetősége: iroda@barczihok.elte.hu

HÖK Instagram oldal:
<https://www.instagram.com/eltebarczihok/>